



**MUNICIPALIDAD DE SAN CARLOS,
SECRETARIA DEL CONCEJO MUNICIPAL
APDO 13-4.400 CIUDAD QUESADA, SAN CARLOS
TEL. 24-01-09-15 / 24-01-09-16 FAX 24-01-09-75**

**ACTA 69
SECRETARIA MUNICIPAL
CIUDAD QUESADA**

ACTA NÚMERO SESENTA Y NUEVE DE LA SESIÓN EXTRAORDINARIA CELEBRADA POR EL CONCEJO MUNICIPAL DE SAN CARLOS, EL VIERNES VEINTISIETE DE NOVIEMBRE DEL DOS MIL NUEVE, A LAS CATORCE HORAS EN EL SALON DE SESIONES DE LA MUNICIPALIDAD DE SAN CARLOS.--

CAPITULO I. ASISTENCIA.--

MIEMBROS PRESENTES:

REGIDORES PROPIETARIOS, SEÑORES (AS): Gerardo Salas Lizano, Presidente Municipal, Javier Armando Picado Arce, Vicepresidente Municipal, Ligia María Rodríguez Villalobos, María Marcela Céspedes Rojas, Teresita Quirós Gutiérrez, Ada Luz Chavarría Benavides, Dora Hidalgo Alfaro, Luis Evelio Segura Morales, Ricardo Antonio Rodríguez Delgado.--

REGIDORES SUPLENTE, SEÑORES (AS): Dora Alicia Araya Saborío, Ana Leticia Estrada Vargas, Norma Alicia Quirós Arce, Tito Antonio Guerrero Sánchez, Carlos Fernando Corella Chávez.--

SÍNDICOS PROPIETARIOS, SEÑORES (AS): Antonio Jiménez Alvarado, María Leticia Navarro González, Rafael María Rojas Quesada, Edgar Chacón Pérez, Carlos Eduardo Campos Araya, Eladio Rojas Soto, Edwin Rojas Castro, Omer Salas Vargas, Margarita Durán Acuña, José Antonio Acuña Salas, Ana Ruth Briceño Ugalde, Auristela Saborío Arias.--

SÍNDICOS SUPLENTE, SEÑORES (AS): Magdalia Salazar Acosta c.c. Margalida, María Mayela Rojas Alvarado, Nehismy Fabiola Ramos Alvarado, Floribeth Jiménez Carballo, Gisela Rodríguez Rodríguez.--

**MIEMBROS AUSENTES
(SIN EXCUSA)**

Adolfo Berrocal Mora, Oliver Alpízar Salas, María Estilita Vásquez Vásquez, Carlos Luis Jarquín Sáenz, Judith María Arce Gómez, Idaly Solórzano Jiménez, María Adilia Rodríguez Barquero cc. Maridilia, Sady Cecilia Solórzano Salazar.--

**MIEMBROS AUSENTES
(CON EXCUSA)**

Viria Salas Zamora (comisión), Edgar Rodríguez Alvarado (comisión), Aracely Segura Retana (comisión), Evaristo Arce Hernández (comisión), Efrén Zúñiga Pérez (comisión).--

CAPITULO II. LECTURA DE LA AGENDA.--

ARTÍCULO No. 01. Lectura de la Agenda.--

El señor Presidente Municipal, Gerardo Salas Lizano, procede a dar lectura a la Agenda, la cual fue aprobada por unanimidad de la siguiente manera:

- 1.- Comprobación del Quórum.
- 2.- Lectura de la Agenda, aprobada mediante artículo No. 06, Acta No. 66, de la Sesión Ordinaria celebrada el lunes 16 de noviembre del 2009, en el Salón de Sesiones de la Municipalidad de San Carlos.-

PUNTO A TRATAR:

- Presentación de las variaciones en la frecuencia de recolección de basura en el distrito de Quesada, así como analizar la problemática económica presentada con relación a la recolección de la basura por parte de la Administración Municipal.

CAPITULO III. ATENCION A LA ADMINISTRACION MUNICIPAL.--

ARTÍCULO No. 02. Presentación de las variaciones en la frecuencia de recolección de basura en el distrito de Quesada.--

El Licenciado William Arce Amores, Coordinador del Departamento de Servicios Públicos, procede a exponer de manera detallada, la información que a continuación se detalla:

RUTAS DE RECOLECCIÓN DE BASURA

Servicio de Recolección de Desechos Sólidos

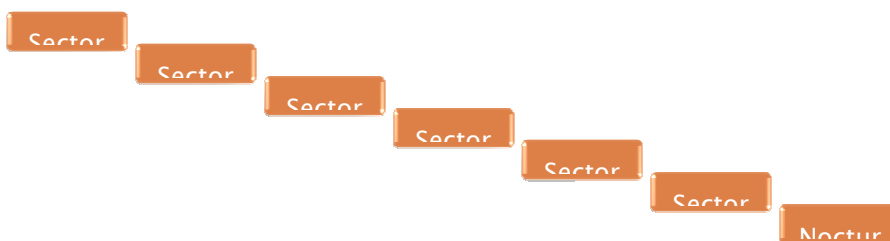

Sector 1: Lunes y Jueves 6 am – 4 pm

- La Abundancia Empieza en las Malvinas - Puente El Peje - Urbanización San Luis -Urbanización Casilda Matamoros - Costado Norte del Cementerio - Se entra hasta el hotel plaza echando para atrás hasta el puente. Se devuelve entrando a las calles por donde Fernando Chávez - Se devuelve a salir al cementerio - Barrio La Cruz - El Mercado.

- Empieza en Ebais San Martín - Entrada por la plaza - Sale y sube hasta el templo católico - Pasa por costado norte del templo - Bajando por el GEN de San Martín llegando a los Manolos - Sube a la Isla hasta Villa Colón - Baja y hace dos entradas: Calle García y la entrada por Súper La Isla - Sale y empieza por la Entrada al Tapir-Tapir-San Miguel - Entrada de Yuca - Gamonales - Los Maderos - La Hacienda - Baja y pasa por el costado oeste del templo de San Martín.
- - Colegio María - Maracaná - Empieza en La A entrada al Muro San Martín - Sube hasta pasar por el costado norte de la escuela -Baja y recoge entrada antes del salón comunal - Sale y baja por el salón Comunal hasta los pooles - Se desvía hacia el oeste hacia donde Rolando Otárola • Sube y empieza en hojalatería Majuela - Baja por la calle "Man" hasta el restaurante Fujen-Barrio Guadalupe - Sale y pasa por la cantina el Estadio - Entra a fa calle Los Rojas - Inicia en la entrada al Estadio Aserradero La Florida - Costado Norte Oeste y Sur del Estadio- Calle Los Zapata - Sube hasta Supermercado Los Manolos - Baja la Cantina El Estadio.

Sector 1: Lunes y Jueves 8 am – 4 pm

RUTA SECTOR 1			
FINCAS	BASURAS		KILOMETRAJE
	RECIDENCIAL	COMERCIAL	
2300	2116	184	27 km

HORARIO	CAFÉ MAÑANA Y TARDE	HORA DE ALMUERO	TIEMPO DEL CAMION PARA DESCARGAR
DE 6 AM A 4 PM 10 HORAS	30 MINUTOS	1 HORA	1 HORA 30 MUNUTOS

HORAS LABORABLES	KILOMETRAJE	PROMEDIO EN KILOS POR UNIDAD HABITACIONAL	PROMEDIO EN KILOS DEL TOTAL DE RECOLECCION
7 HORAS	27 KM	6.7 KG	15.410.7 KG

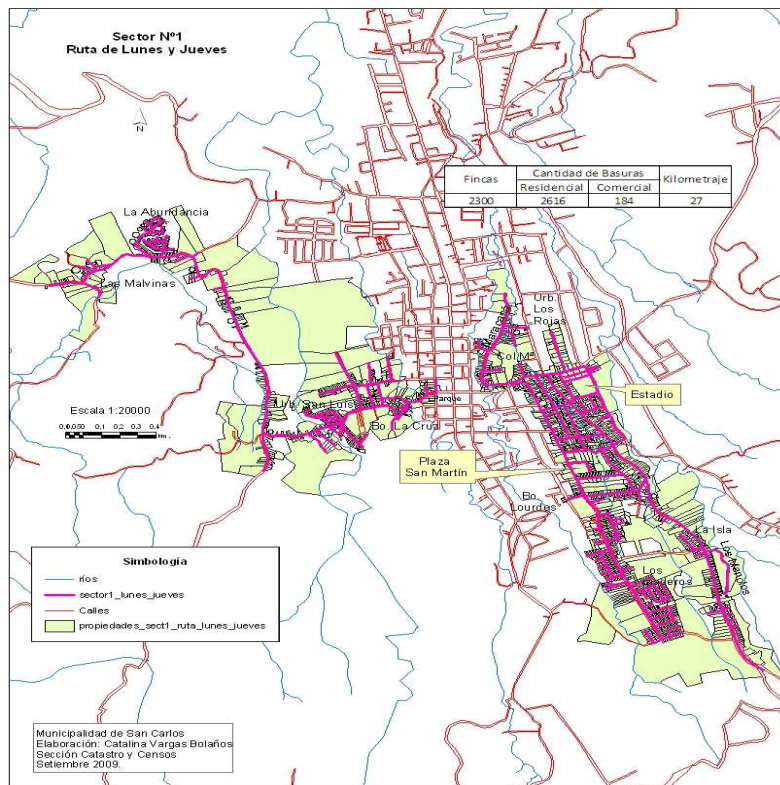

Sector 1: Martes – Viernes 6 am – 4 pm

- Mercado - Puente La Vieja - Sucre - Porvenir - Los Solís o Cristo Rey - Costado Norte de la Escuela Las Mercedes - Calle Felo Aguilar - Brisas del Sur - Bella Vista Colono Y entrada Chalo González y San Vicente una Vez al mes

SAN VICENTE			
FINCAS	BASURAS		KILOMETRAJE
	RECIDENCIAL	COMERCIAL	
72	81	2	7.16

RUTA SECTOR 2			
FINCAS	BASURAS		KILOMETRAJE
	RECIDENCIAL	COMERCIAL	
781	520	39	14.26

HORARIO	CAFÉ MAÑANA Y TARDE	HORA DE ALMUERO	TIEMPO DEL CAMION PARA DESCARGAR
DE 6 AM A 4 PM 10 HORAS	30 MINUTOS	1 HORA	1 HORA 30 MUNUTOS

HORAS LABORABLES	KILOMETRAJE	PROMEDIO EN KILOS POR UNIDAD HABITACIONAL	PROMEDIO EN KILOS DEL TOTAL DE RECOLECCION
7 HORAS	14.02 KM	6.7 KG	5.237.7 KG

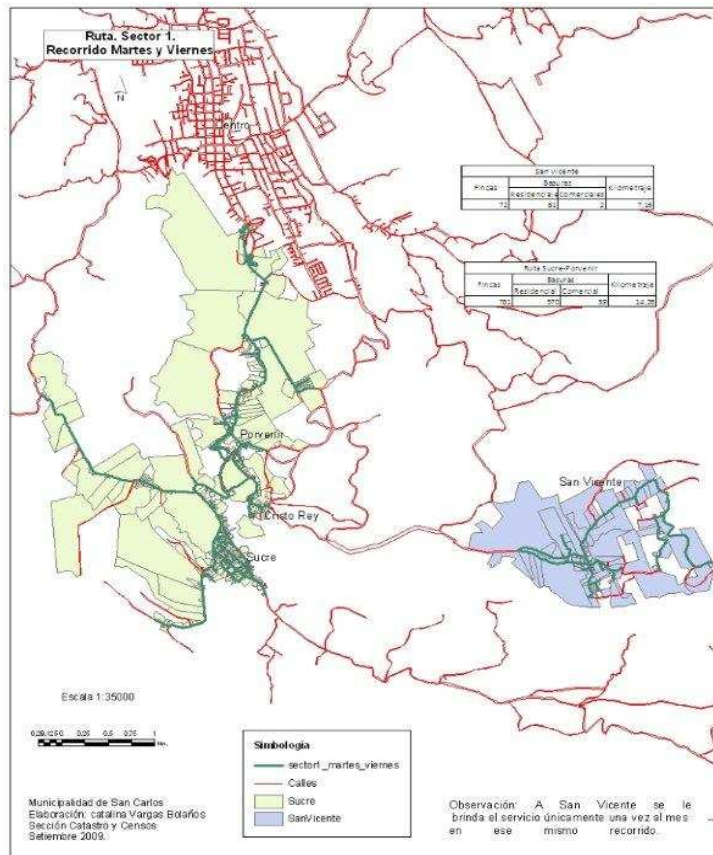

Sector 2: Lunes y Jueves 8am – 4pm

- San Roque entrando por la Carnicería La Guaría hacia Súper San Roque - Devolviéndose y subir costado este de la Escuela Juan Bautista Solís - Recoger entrada a mano izquierda y devolverse bajando por el costado oeste de la Escuela Juan Bautista Solís - Entra por la Musmanni saliendo al frente del Templo Católico -Continuando al norte hasta la Funeraria Valle Dorado - Entra a Calle Linares -Haciendo entrada hasta la canasta de basura - Se devuelve hasta salir a la calle principal hasta la Gasolinera Meco - Entrar a la Urbanización La Leila etapa 2 -Recoger las dos entradas a la mano derecha hacia el norte saliendo por la bodega de la CCSS y la Clínica Monte Sinaí hasta el Hospital San Carlos - Inicia Costado Norte del Hospital San Carlos - MINAE- Entrada frente al Hogar de Paso - Se entra a barrio El Carmen - Se recoge entrada detrás de La Cantina - Sale pasando por el templo y Salón Comunal - Haciendo todas las entradas del Barrio hasta llegar a las torres de Coopelesca - Se devuelve hasta el Gimnasio Siglo 21 –

Sector 2: Lunes y Jueves 6 am – 4 pm

- Baja hasta Coopepan -Urbanización Cooquite - Alameda I en carnicería y cafetería "Itabo" hasta la calle donde vive Daniel Cruz -Se devuelve hasta Mini súper entrando y dándole la vuelta al parque de recreación de Cooquite - Haciendo 4 entradas hasta Panes San Carlos -Dándote inicio a la Alameda 3 -

Urbanización La Roca - Dándole la vuelta - Salir a la misma Panadería San Carlos - Continuando hasta pollos Kleaver's.

- Seguir la recta hacia el norte - Urbanización Lomas del Norte - Calle Araya - Hasta
- Cruce de Cedral - Urbanización Las Margaritas hasta la plaza y salir - Entrar al barrio

Sector 2: Lunes y Jueves 8am – 4pm

- Los Ángeles de norte a sur - Calle de la estación de taxis -
- Urbanización Loma Linda por la Escuela - Urbanización Corobicí - Calle de la Reencauchadora - Calle frente al Colegio Metodista - Terminando en el Templo
- Metodista,
- Inicia en el cruce de Cedral hasta el Hotel La Mirada y el precario de Meco.

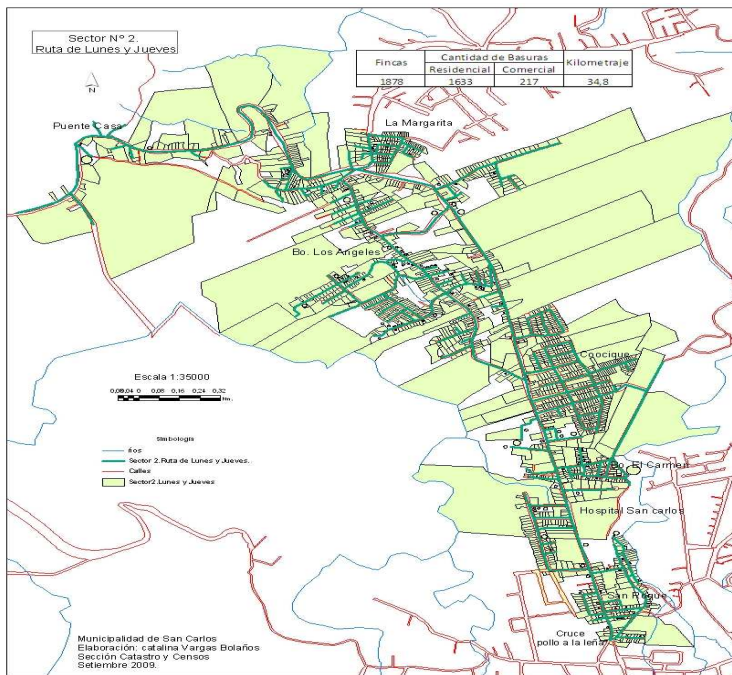

RUTA SECTOR 3 LUNES Y JUEVES			
FINCAS	BASURAS		KILOMETRAJE
	RECIDENCIAL	COMERCIAL	
1878	1633	217	34.8 km

HORARIO	CAFÉ MAÑANA Y TARDE	HORA DE ALMUERO	TIEMPO DEL CAMION PARA DESCARGAR
DE 6 AM A 4 PM 10 HORAS	30 MUNITOS	1 HORA	1 HORA 30 MUNUTOS

HORAS LABORABLES	KILOMETRAJE	PROMEDIO EN KILOS POR UNIDAD HABITACIONAL	PROMEDIO EN KILOS DEL TOTAL DE RECOLECCION
7 HORAS	34.08 KM	6.7 KG	10.941.1 KG

Sector 2: Martes y Viernes 6 am – 4 pm

- Calle del Amor - IMAS (San Esteban) - La Cazuela hasta San Luis de la Tesalia hasta arriba cruce de San Juan .Devolviéndose hasta la pulpería del puente - Continúa hasta llegar a Urbanización Rancho Grande y Betel - Urbanización Selva Verde saliendo por la plaza a San Roque.
- Plaza de las margaritas –Calle San Lucas - Entrada a la Piñata - Llegando hasta la entrada de la Planta de electrificación rural - Volver a empezar en Templo Católico de Cedral hasta la
- Plaza nueva- Dándole la vuelta entrando a las casas del Padre - Colegio de Cedral -
- Sale y entra a la Urbanización Cañaveral - Terminando en la casa del Doctor Calderón. Puente Casa y San Luis de Florencia

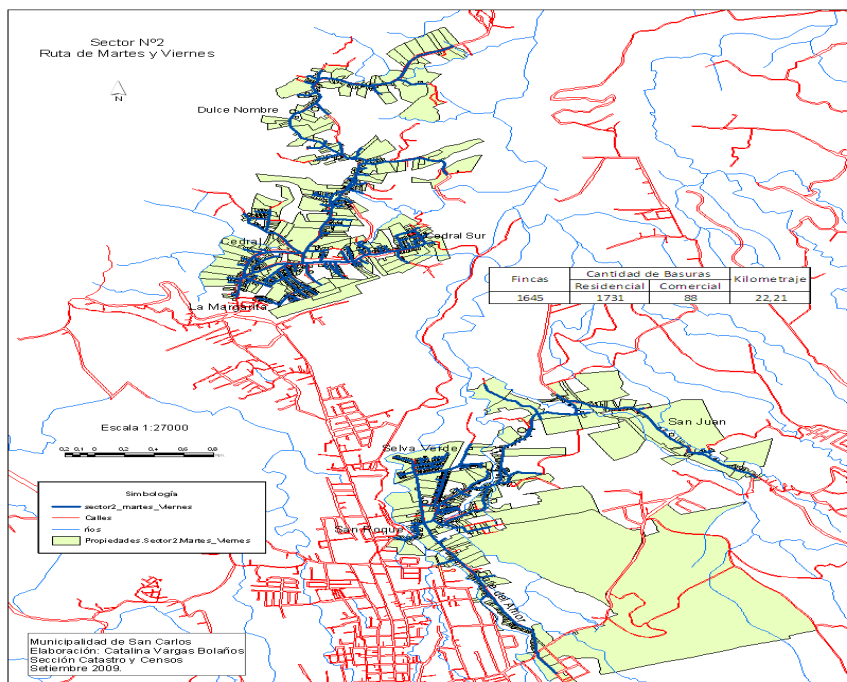

RUTA SECTOR 2 LUNES Y JUEVES			
FINCAS	BASURAS		KILOMETRAJE
	RECIDENCIAL	COMERCIAL	
1645	1731	88	22.21 km

HORARIO	CAFÉ MAÑANA Y TARDE	HORA DE ALMUERO	TIEMPO DEL CAMION PARA DESCARGAR
DE 6 AM A 4 PM 10 HORAS	30 MUNITOS	1 HORA	1 HORA 30 MUNITOS

HORAS LABORABLES	KILOMETRAJE	PROMEDIO EN KILOS POR UNIDAD HABITACIONAL	PROMEDIO EN KILOS DEL TOTAL DE RECOLECCION
7 HORAS	22.21. KM	6.7 KG	11.597.7 KG

Sector 3: Lunes y Jueves 6 am – 4 pm

- Pueblo nuevo- Urbe Sta. Fe- Arco Iris- Terminal Buses- Maxi Bodega- Urb La Unión — Cristo Rey- La Leila 1 etapa- Liceo San Carlos- La Colina- Barrio el Jardín- Terminando costado Sur de la Universidad San Francisco ASIS Calle Hogar Ancianos- Urb 2000- San Antonio hasta entrada La Colina- Balneario San Carlos- Baltasar Quesada- Calle de la recta del Súper San Antonio hasta Intersección San Roque (antiguo bar la Flor de Liz]

RUTA SECTOR 3 LUNES Y JUEVES			
FINCAS	BASURAS		KILOMETRAJE
	RECIDENCIAL	COMERCIAL	
1655	1764	230	30.2. km

HORARIO	CAFÉ MAÑANA Y TARDE	HORA DE ALMUERO	TIEMPO DEL CAMION PARA DESCARGAR
DE 6 AM A 4 PM 10 HORAS	30 MUNITOS	1 HORA	1 HORA 30 MUNITOS

HORAS LABORABLES	KILOMETRAJE	PROMEDIO EN KILOS POR UNIDAD HABITACIONAL	PROMEDIO EN KILOS DEL TOTAL DE RECOLECCION
7 HORAS	30.2 KM	6.7 KG	11.818.8 KG

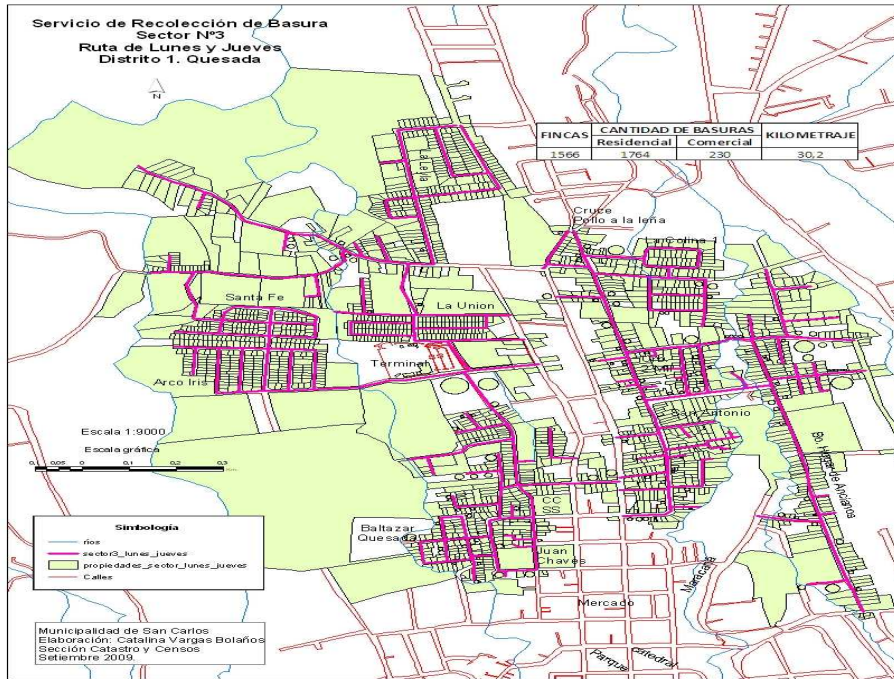

Sector 3: Martes y Viernes 6 am – 4 pm

- San Gerardo- San Juan- Precario El Progresista (meterse por los manzanos y a precario]-Monte Horeb- San Rafael de la Marina- Tucanito- Tucano- Centro Penal - Urb- Ana Mercedes- Los Rodríguez - Saliendo a la calle del hogar de Ancianos

RUTA SECTOR 3 LUNES Y JUEVES			
FINCAS	BASURAS		KILOMETRAJE
	RECIDENCIAL	COMERCIAL	
677	793	82	16.4 km

	CAFÉ MAÑANA Y TARDE	HORA DE ALMUERO	TIEMPO DEL CAMION PARA DESCARGAR
DE 6 AM A 4 PM 10 HORAS	30 MUNITOS	1 HORA	1 HORA 30 MUNITOS

HORAS LABORABLES	KILOMETRAJE	PROMEDIO EN KILOS POR UNIDAD HABITACIONAL	PROMEDIO EN KILOS DEL TOTAL DE RECOLECCION
7 HORAS	16.4 KM	6.7 KG	5.313.1 KG

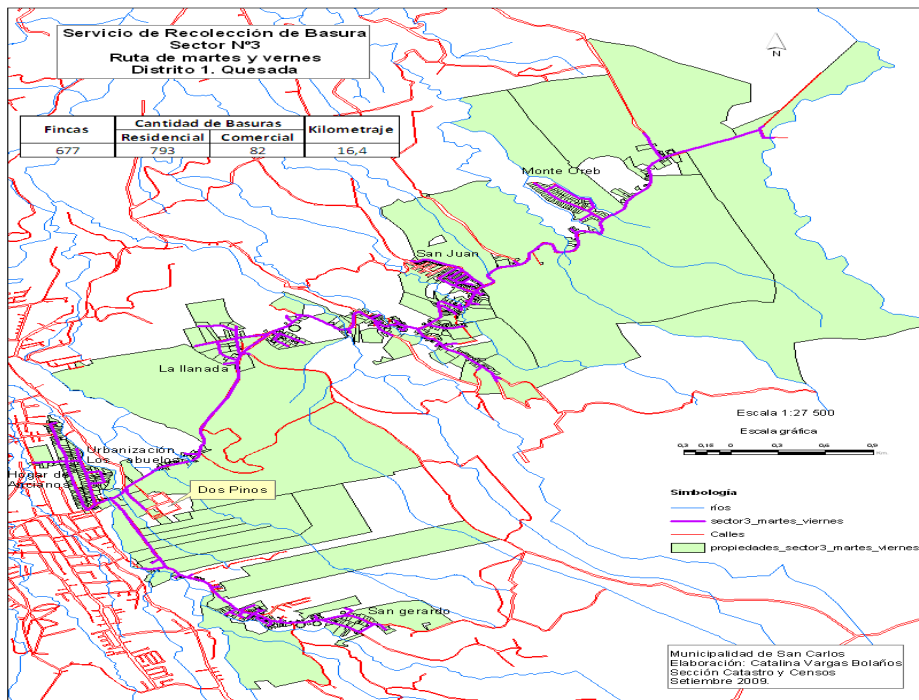

Nocturna: Lunes a Sábado 6 pm – 12MC

- Inicia en mini súper- Sube hasta Copelesca - Entra a mano izquierda -Llega a antigua Importadora Monge - Continúa hacia el Norte recogiendo en la calle de Electro Beyco - Se devuelve a súper San Antonio continúa a mano izquierda hasta mini súper sube - Empieza costado sur de la CCSS 100 m sur , 100 m , este - Sube e inicia en Copelesca hasta el mercado se desvía a la izquierda recogiendo costado sur del mercado, BCR - Dobla a la izquierda hasta el Restaurante Wong - Continúa a la izquierda por repuestos San Francisco, la cañera, llega a pizza la cubanita recoge para atrás hasta el correo y costado sur de Escuela Juan Chávez - Se devuelve y continúa en la Cruz Roja - Banco Popular - Costado norte del mercado y Constructor Sancarleño - Inicia en Restaurante Wong hacia el norte entra para atrás 100 m mano derecha se devuelve antigua Importadora Monge se devuelve y continúa hasta el caminante y hasta Copelesca

Nocturna: Lunes a Sábado 6pm - 12am

- Continúa costado Este de la parroquia y costado sur hasta Ferretería Rojas y Rodríguez continúa al sur por la corte - antiguo Radio 101 Discoteque La Yunta - Geranios #4 y Pali baja por Veterinaria la Yunta y Ganagro -Continúa al sur por el costado este de la Municipalidad y Farmacia blanco, Bomberos, Instituto de Seguros hasta la Texaco - Bajando la calle principal hasta el INA y Pali - Continúa en Pollos Jefry y Pizza Hut- Baja por el Granada, Panadería Inocente Hidalgo-antigua mb y los comalitos y las rectas.

RUTA SECTOR 3 LUNES Y JUEVES			
FINCAS	BASURAS		KILOMETRAJE
	RECIDENCIAL	COMERCIAL	
1406	1204	1223	11.41 km

HORARIO	CAFÉ MAÑANA Y TARDE	HORA DE ALMUERO	TIEMPO DEL CAMION PARA DESCARGAR
DE 6 AM A 4 PM 10 HORAS	30 MUNITOS	1 HORA	1 HORA 30 MUNITOS

HORAS LABORABLES	KILOMETRAJE	PROMEDIO EN KILOS POR UNIDAD HABITACIONAL	PROMEDIO EN KILOS DEL TOTAL DE RECOLECCION
7 HORAS	11.41 KM	XXXXX	XXXXX

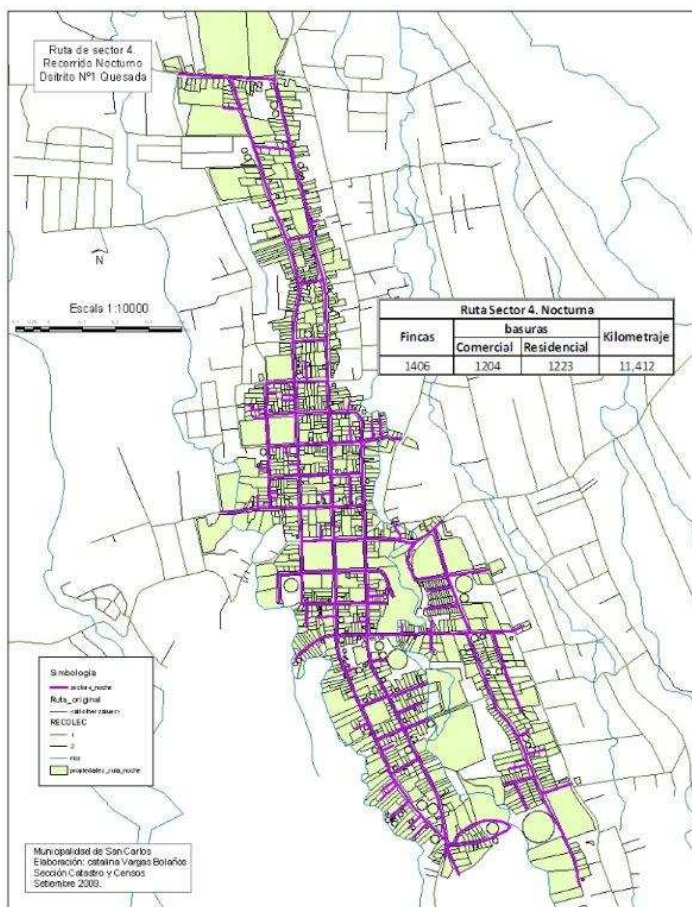

La Regidora Marcela Céspedes señala que desde hace muchos años, se tenía la costumbre de recoger la basura tres veces a la semana, siendo que esto ha sido complejo ya que se han muchas versiones de las razones por las cuales fue necesario hacer este cambio, señalando que muchas personas se preguntan él por qué no existe el cobro de una tarifa diferenciada y que cada persona pague por la cantidad de basura que produce, siendo que desde la perspectiva del usuario, lo lógico es que si antes pasaban más veces a recoger la basura, ahora se les debe de rebajar el monto a cobrar por recogerse la basura ahora en menos ocasiones, siendo complicado hacerle entender a la gente esta situación, considerando poco creíble el que se le haya dicho a la gente que se estaban presentando pérdidas y que por tanto tiempo nadie lo haya notado o haya dicho nada, considerando que se ha fallado un poco en la información que se le ha hecho llegar al usuario en ese sentido.

El Licenciado William Arce Amores, Coordinador del Departamento de Servicios Públicos señala que la información veraz de lo que sucede en cuanto a este tema la

maneja él como jefe del Departamento, siendo que lo que se busca con este cambio, es el brindar un mejor mantenimiento en lo que se refiera a la maquinaria, siendo que también se ha manejado el tema de los costos y la forma en que los mismos pueden ser reducidos.

El Regidor Carlos Corella señala que existen dos camiones que no retienen los lixiviados, solicitando que se tomen las medidas necesarias para mejorar esa situación, preguntando también si la romana camionera está calibrada, y cuántas toneladas ingresan por mes al relleno.

El Licenciado William Arce Amores, Coordinador del Departamento de Servicios Públicos señala que se están equipando para poder solventar todas estas situaciones, indicando que no podría precisar una fecha exacta ya que todo lleva un proceso, y en cuanto a la romana, recién el viernes se recibió la certificación de que esta reparada, ya que tenía varios meses dañada, siendo que actualmente se están recogiendo ciento veinte toneladas diarias de basura en su totalidad.

ARTÍCULO No. 03. Problemática económica presentada con relación a la recolección de la basura por parte de la Administración Municipal.--

El Licenciado Bernor Kooper Cordero, Director de Hacienda Municipal manifiesta que a la problemática de la crisis, la Municipalidad no se ha escapado, siendo que la misma por suerte, no ha sido tan fuerte, que hace varios meses informó a la Administración que el servicio de recolección de basura estaba proyectando una posible pérdida para el final del período, en virtud del nuevo servicio que se está dando en Pital, dado que en el primer mes se presentó un pendiente de cobro muy elevado, por lo que la Dirección de Hacienda en conjunto con la Administración Tributaria, se reunieron con el señor Alcalde, haciéndole ver el problema, sugiriendo tomar cartas en el asunto para no cerrar con un déficit muy alto, siendo que gracias a una campaña intensiva de mejoras en el servicio, ya la situación ha ido mejorando; indicando que hay que tomar en cuenta que este año se hicieron unos trabajos muy fuertes en lo que es el relleno sanitario, en donde se hicieron nuevas trincheras con un costo bastante elevado debido al alquiler de maquinaria, lo cual infló también los gastos, debiendo de limitarse en muchos casos los gastos, buscando la forma de llevar a cabo el cobro con base al peso, siendo que el costo actual del servicio, obedece a costos que tuvieron hace un año, debiendo de recuperarse los mismos, razón por la cual no se puede rebajar en este momento la tarifa, siendo una tarea prioritaria de inicio de año, el actualizar las tarifas.

El Licenciado Leonidas Vásquez Arias, Administrador Tributario señala que se realizó un análisis de lo que es el servicio de recolección de basura, determinándose algunas variaciones que se estaban dando en el primer semestre y en lo que va del segundo semestre, que estadísticamente se detectó que el servicio de recolección de basura se tiene que aumentar a partir del mes de julio del presente año, representando un incremento aproximado de la morosidad en un 15%, tomándose las acciones necesarias a fin de atacar la morosidad; siendo que con relación al proyecto de recolección de basura en Pital, y la problemática que ha presentado, que ya se está contrarrestando la situación, realizándose más de mil doscientas notificaciones de cobro a cada uno de los contribuyentes que estaban recibiendo el servicio, además de llevarse a cabo más de mil doscientas eliminaciones, siendo este un Plan Piloto para valorar la puesta en práctica de este servicio en los demás distritos, que los límites que se presentan actualmente con relación a la morosidad son relativamente normales, haciéndose todas las gestiones pertinentes en busca de disminuir la misma, siendo que no se está analizando únicamente el servicio de recolección afectado, sino que todos los servicios han sido evaluados, tanto en bienes inmuebles como en patentes; que se

presentó una tipificación del Departamento de Servicios Públicos, en donde se establece una categoría a cada uno de los servicios que se brindan, en donde dependiendo de ciertas características, se va a establecer la tarifa que le compete a cada una de las personas.

El Licenciado Bernor Kooper Cordero, Director de Hacienda Municipal manifiesta que se hizo la consulta verbal a la Contraloría, por cuanto no se permite segmentar las tarifas, dado que solamente hay una tarifa única para todo el cantón, situación que consideran injusta, por lo que se va a solicitar autorización para tener tarifas segmentadas y que cada distrito del cantón paguen de acuerdo a su condición.

El Presidente Municipal pregunta si los desechos no tradicionales se siguen depositando en las trincheras, y si existe un tratamiento especial para este tipo de desechos.

El Licenciado William Arce Amores, Coordinador del Departamento de Servicios Públicos señala que ese tipo de desechos la Municipalidad no los recoge, siendo que existen otras empresas que se dedican a eso, siendo que los infectocontagiosos, se convierten en un desecho igual a los demás, dado que los comercios o entidades que manejan este tipo de desecho, debe de darle un manejo especial al mismo.

AL SER LAS 15:15 HORAS, EL SEÑOR PRESIDENTE MUNICIPAL, DA POR CONCLUIDA LA SESIÓN.--

**Gerardo Salas Lizano
PRESIDENTE MUNICIPAL**

**Alejandra Bustamante Segura
SECRETARIA DEL CONCEJO MUNICIPAL**

ABS

